Messe du 26 octobre 2025

30° dimanche ordinaire – Année C

Saint Vincent,
1954

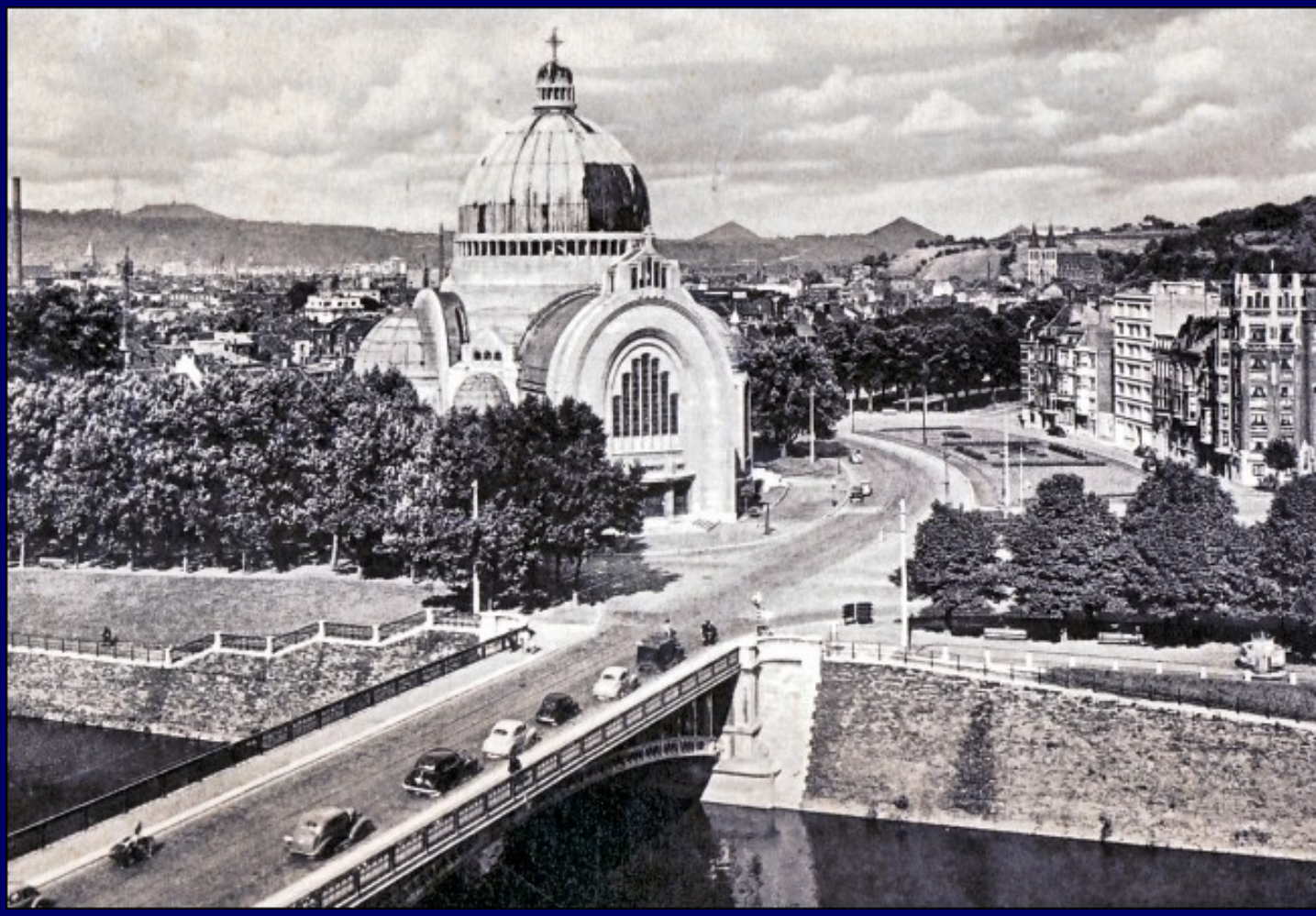

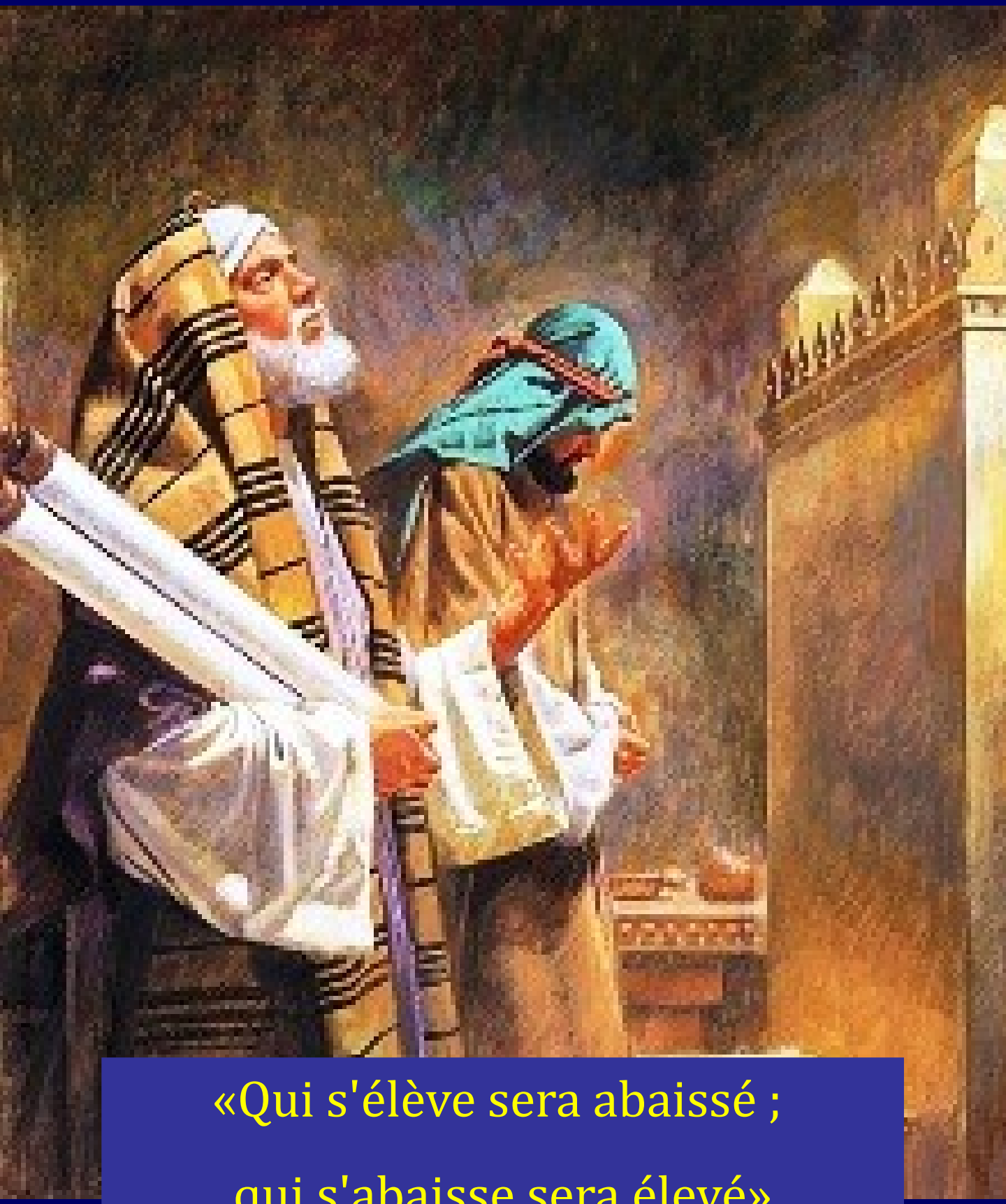

«Qui s'élève sera abaissé ;

qui s'abaisse sera élevé»

Chant d’entrée :

Allons à la rencontre du Seigneur,
Allons à sa rencontre,
Il nous appelle !
Allons à la rencontre du Seigneur,
Allons à sa rencontre,
Il nous attend !

1 - Notre Dieu
veut la joie de ses enfants,
Il nous aime comme un Père,
Notre Dieu
fait alliance avec la terre,
Dieu nous appelle,
Dieu nous attend.

Refrain :
Allons à la rencontre du Seigneur,
Allons à sa rencontre,
Il nous appelle !
Allons à la rencontre du Seigneur,
Allons à sa rencontre,
Il nous attend !

2 - Notre Dieu
veut la joie de ses enfants,
Il nous a donné son Fils.
En Jésus,
nous trouverons la vraie vie.
Il nous appelle, Il nous attend.

Refrain :
Allons à la rencontre du Seigneur,
Allons à sa rencontre,
Il nous appelle !
Allons à la rencontre du Seigneur,
Allons à sa rencontre,
Il nous attend !

3 – Notre Dieu
Veut la joie de ses enfants,
Il envoie son Esprit-Saint.
Pleins de force
nous prenons le chemin.
Le monde appelle,
le monde attend.

Refrain :
Allons à la rencontre
du Seigneur,
Allons à sa rencontre,
Il nous appelle !
Allons à la rencontre
du Seigneur,
Allons à sa rencontre,
Il nous attend !

Kyrie
(Messe du Peuple de Dieu)

Kyrie eleison

Christe eleison

Kyrie eleison

GLORIA (Messe du Peuple de Dieu)

Gloire à Dieu,
Gloire à Dieu
au plus haut des cieux

Et Paix sur la terre
aux hommes qu'Il aime !
Nous Te louons, nous Te bénissons,
Nous T'adorons, nous Te glorifions,
Nous Te rendons grâce pour ton immense gloire.
Seigneur Dieu, Roi du Ciel,
Dieu le Père tout-puissant.
Seigneur, Fils unique Jésus Christ,
Seigneur Dieu, Agneau de Dieu, le Fils du Père ;

Toi qui enlèves le péché du monde,
prends pitié de nous .
Toi qui enlèves le péché du monde,
reçois notre prière ;
Toi qui es assis à la droite du Père,
prends pitié de nous.

Car Toi seul es saint, Toi seul es Seigneur,
Toi seul es le Très-Haut :
Jésus Christ, avec le Saint-Esprit,
dans la gloir’de Dieu le Père.
Amen.

Psaume 33

UN PAUVRE CRIE ;

LE SEIGNEUR ENTEND.

1. Je bénirai le Seigneur en tout temps,

sa louange sans cesse à mes lèvres.

Je me glorifierai dans le Seigneur :

que les pauvres m'entendent et soient en fête !

2. Le Seigneur regarde les justes,

il écoute, attentif à leurs cris.

Le Seigneur entend ceux qui l'appellent :

de toutes leurs angoisses, il les délivre.

3. Il est proche du cœur brisé,

il sauve l'esprit abattu.

Le Seigneur rachètera ses serviteurs :

pas de châtiment pour qui trouve en lui son refuge.

Alléluia, Messe du Peuple de Dieu

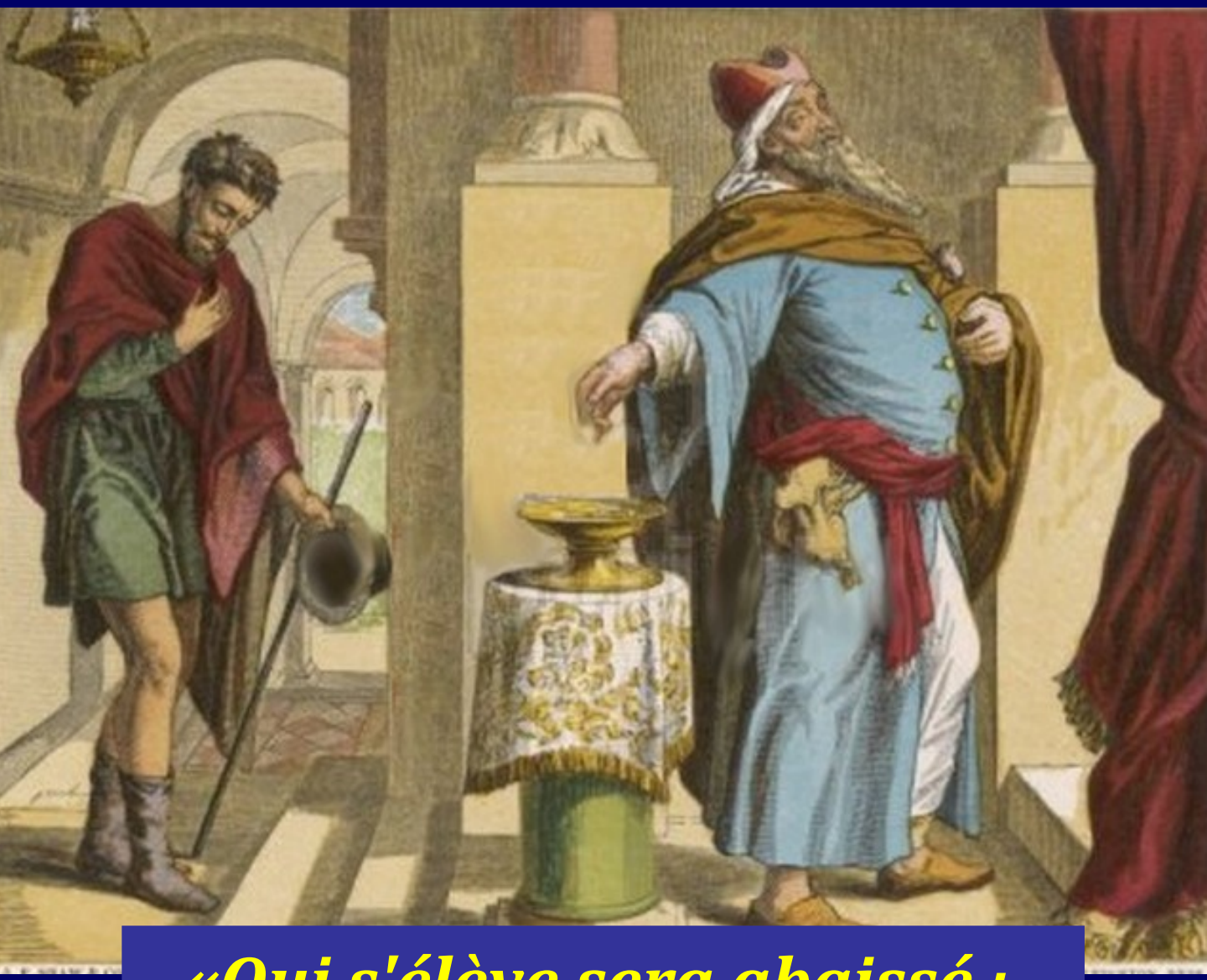

«Qui s'élève sera abaissé ;

qui s'abaisse sera élevé»

SYMBOLE DES APÔTRES (Credo)

Je crois en Dieu, le Père tout-puissant,
Créateur du ciel et de la terre.
Et en Jésus Christ, son fils unique,
notre Seigneur,
qui a été conçu du Saint Esprit,
est né de la Vierge Marie,
a souffert sous Ponce Pilate,
a été crucifié, est mort et a été enseveli,
est descendu aux enfers,
le troisième jour est ressuscité des morts,
est monté aux cieux,
est assis à la droite de Dieu
le Père tout-puissant,
d'où il viendra juger les vivants et les morts.
Je crois en l'Esprit Saint,
à la sainte Église catholique,
à la communion des saints,
à la rémission des péchés,
à la résurrection de la chair,
à la vie éternelle.
Amen

Intentions

Accueille au creux

de tes mains

la prière de tes enfants.

Refrain

Les mains ouvertes devant toi, Seigneur
Pour t'offrir le monde
Les mains ouvertes devant toi, Seigneur
Notre joie est profonde.

- 1 -

Garde-nous tout petits
devant ta face
Simples et purs
comme un ruisseau
Garde-nous tout petits
devant ta face
Et disponibles comme une eau.

Refrain

Les mains ouvertes devant toi, Seigneur
Pour t'offrir le monde
Les mains ouvertes devant toi, Seigneur
Notre joie est profonde.

- 2 -

Garde-nous tout petits devant ta face
Brûlants d'amour et pleins de joie
Garde-nous tout petits
parmi nos frères
Simple chemin devant leurs pas.

Sanctus
(Messe du Peuple de Dieu)

Saint ! Saint ! Saint le Seigneur !
Dieu de l'univers !

Le ciel et la terre
sont remplis de ta gloire.
Hosanna au plus haut des cieux !

Béni soit celui qui vient
au nom du Seigneur.

Hosanna au plus haut des cieux !

Anamnèse

Nous rappelons ta mort,
Seigneur ressuscité,

NOUS ATTENDONS
TA VENUE DANS LA GLOIRE

NOUS ATTENDONS
TA VENUE DANS LA GLOIRE

Notre Père (Glorious)

Notre Père qui es aux cieux,
que ton Nom soit sanctifié,
que ton règne vienne,
que ta volonté soit faite sur la terre
comme au ciel.
Donne-nous aujourd'hui notre pain de ce jour.
Pardonne-nous nos offenses,
comme nous pardonnons aussi à ceux
qui nous ont offensés.
Ne nous laisse pas entrer en tentation,
mais délivre-nous du mal.
Car c’est à toi qu’appartiennent,
le Règne, la Puissance et la Gloire
pour les siècles des siècles.
Amen

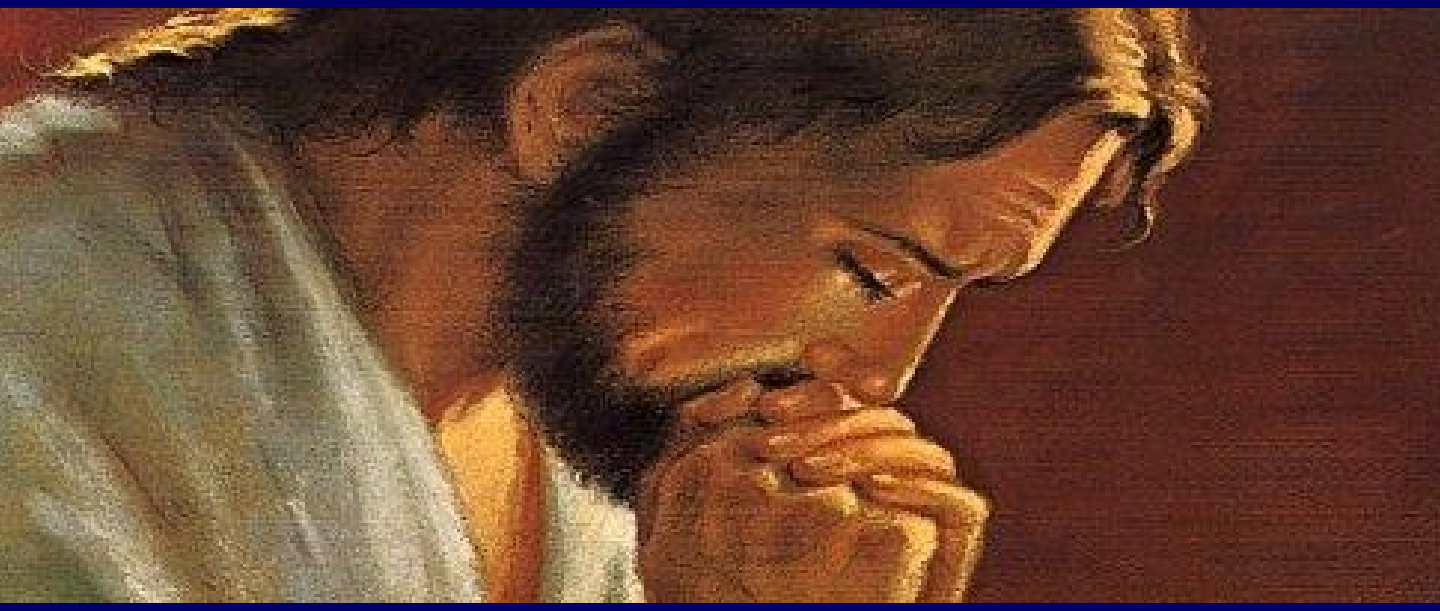

Agnus Dei
(Messe du Peuple de Dieu)

Agneau de Dieu,
qui enlèves le péché du monde.
Prends pitié de nous. (bis)

Agneau de Dieu,
qui enlèves le péché du monde.
Prends pitié de nous. (bis)

Agneau de Dieu,
qui enlèves le péché du monde.
Donne–nous la paix. (bis)

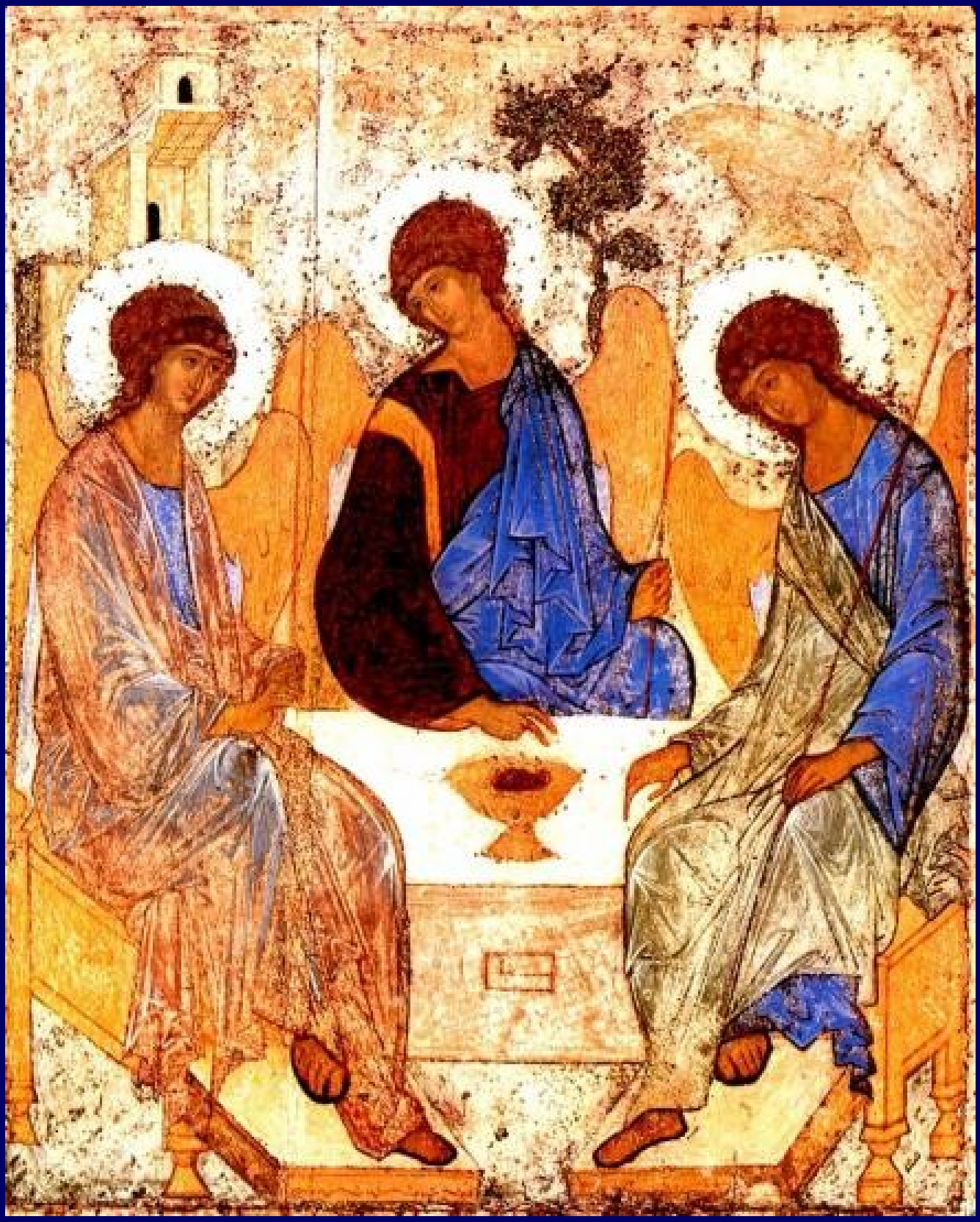

Allez à Jésus-Eucharistie

Les petites sœurs de Van

Refrain :

Allez à Jésus-Eucharistie
Allez au Dieu vivant caché dans cette hostie
Soyez amoureux
du Pain de Vie
Contemplez-le avec Marie
Allez à Jésus-Eucharistie
Allez au Dieu vivant caché dans cette hostie
Soyez amoureux
du Pain de Vie
Et soyez transformés en lui

1.

Par son visage, soyez réjouis
Par son regard, soyez éblouis
Par sa voix, soyez conduit
Dans son cœur, venez puiser la Vie

Refrain :

Allez à Jésus-Eucharistie
Allez au Dieu vivant caché dans cette hostie
Soyez amoureux
du Pain de Vie
Contemplez-le avec Marie
Allez à Jésus-Eucharistie
Allez au Dieu vivant caché dans cette hostie
Soyez amoureux
du Pain de Vie
Et soyez transformés en lui

2.

Par sa tendresse,
soyez consolés
Par sa douceur,
soyez transformés
De sa joie, soyez comblés
Dans son cœur,
venez vous reposer

Refrain :

Allez à Jésus-Eucharistie
Allez au Dieu vivant caché dans cette hostie
Soyez amoureux
du Pain de Vie
Contemplez-le avec Marie
Allez à Jésus-Eucharistie
Allez au Dieu vivant caché dans cette hostie
Soyez amoureux
du Pain de Vie
Et soyez transformés en lui

3.

Par sa parole, soyez pétris
Par son pain, soyez nourris
Par ses mains, soyez bénis
Dans son cœur,
venez puiser la Vie

Refrain :

Allez à Jésus-Eucharistie
Allez au Dieu vivant caché dans cette hostie
Soyez amoureux
du Pain de Vie
Contemplez-le avec Marie
Allez à Jésus-Eucharistie
Allez au Dieu vivant caché dans cette hostie
Soyez amoureux
du Pain de Vie
Et soyez transformés en lui

4.

Par sa lumière,

soyez éclairés

Par son sang,

soyez purifiés

A son amour, soyez livrés

Dans son cœur,

venez puiser la Vie

Refrain :

Allez à Jésus-Eucharistie
Allez au Dieu vivant caché dans cette hostie
Soyez amoureux
du Pain de Vie
Contemplez-le avec Marie
Allez à Jésus-Eucharistie
Allez au Dieu vivant caché dans cette hostie
Soyez amoureux
du Pain de Vie
Et soyez transformés en lui

5.

Par son souffle,
soyez raffermis
Par ses blessures,
soyez guéris
A sa croix, soyez unis
Dans son cœur,
venez puiser la Vie

Refrain :

Allez à Jésus-Eucharistie
Allez au Dieu vivant caché dans cette hostie
Soyez amoureux
du Pain de Vie
Contemplez-le avec Marie
Allez à Jésus-Eucharistie
Allez au Dieu vivant caché dans cette hostie
Soyez amoureux
du Pain de Vie
Et soyez transformés en lui

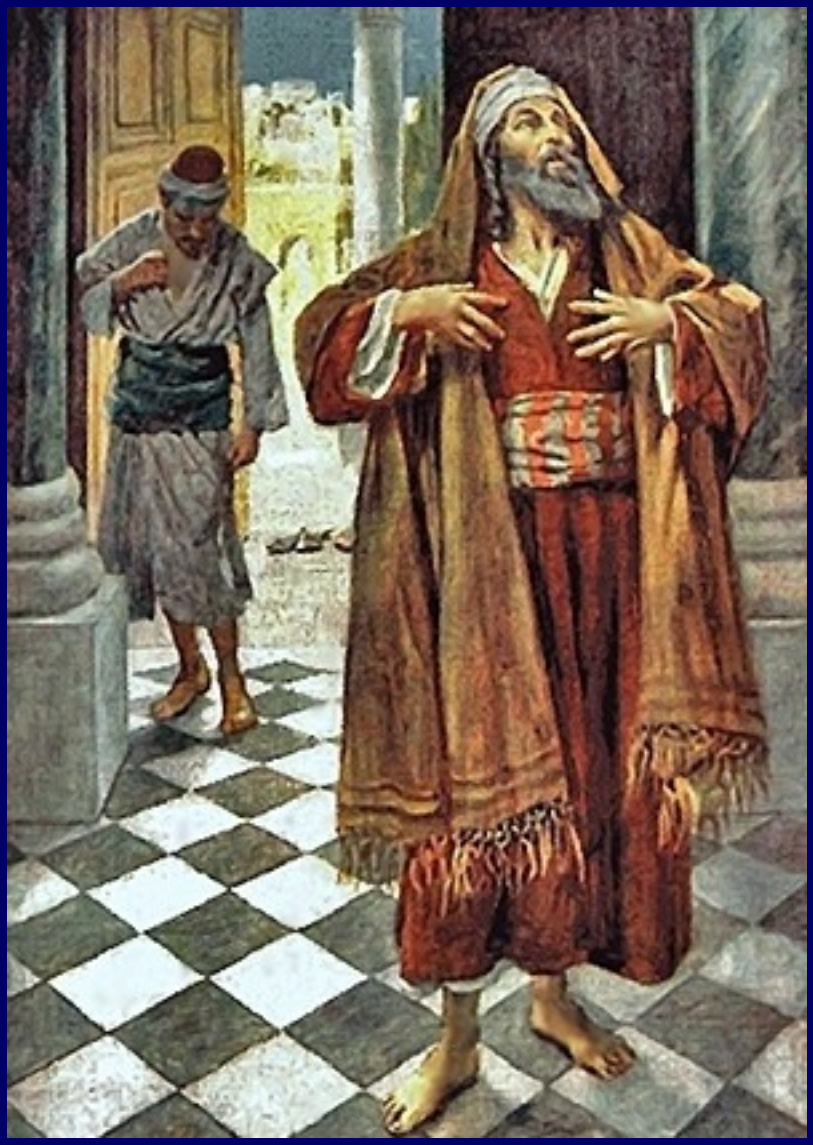

Saint Augustin, lui, emploie une comparaison très suggestive :

« Nous voulons construire un édifice très élevé, alors pensons aux fondements de l'humilité :

Quand on creuse les fondations on descend. Avant de s'élever on doit s'abaisser ».

Ô prends mon âme

Mélodie hébraïque

Ô prends mon âme,
prends-la, Seigneur
Et que ta flamme
brûle en mon cœur
Que tout mon être
vibre pour toi
Sois seul mon maître,
ô divin roi
Source de vie, de paix, d'amour
Vers toi je crie la nuit, le jour
Guide mon âme,
sois mon soutien
Remplis ma vie,
toi mon seul bien

Du mal perfide, ô garde-moi
Viens, sois mon guide,
chef de ma foi
Quand la nuit voile
tout à mes yeux
Sois mon étoile,
brille des cieux
Source de vie, de paix, d'amour
Vers toi je crie la nuit, le jour
Guide mon âme,
sois mon soutien
Remplis ma vie,
toi mon seul bien

Voici l'aurore
d'un jour nouveau
Le ciel se dore
de feux plus beaux
Jésus s'apprête,
pourquoi gémir
Levons nos têtes, il va venir

Source de vie, de paix, d'amour
Vers toi je crie la nuit, le jour
Guide mon âme,
sois mon soutien
Remplis ma vie, toi mon seul bien

Danse de joie
(communauté de l'Emmanuel)

Refrain :

Danse de joie,
danse pour ton Dieu,
Danse la ronde de sa joie.
(bis)

1.
Comme David
devant l'arche de Dieu,
dansons pour le Seigneur.
Il est déjà au milieu de nous,
le royaume de Dieu.

Refrain :

Danse de joie,
danse pour ton Dieu,
Danse la ronde de sa joie. (bis)

2.

Comme Marie chez Elisabeth,
j'exulte de joie.
Car le Seigneur habite en moi
et chante Alléluia !

3.

Com' les bergers à Bethléem,
glorifions le Seigneur.
Nous avons vu et entendu les
merveilles de Dieu.

Refrain :

Danse de joie,
danse pour ton Dieu,
Danse la ronde de sa joie. (bis)

BON DIMANCHE À TOUS !

Les paroles des chants sont disponibles une semaine avant la messe sur notre site internet :

www.chorale-saint-vincent.be